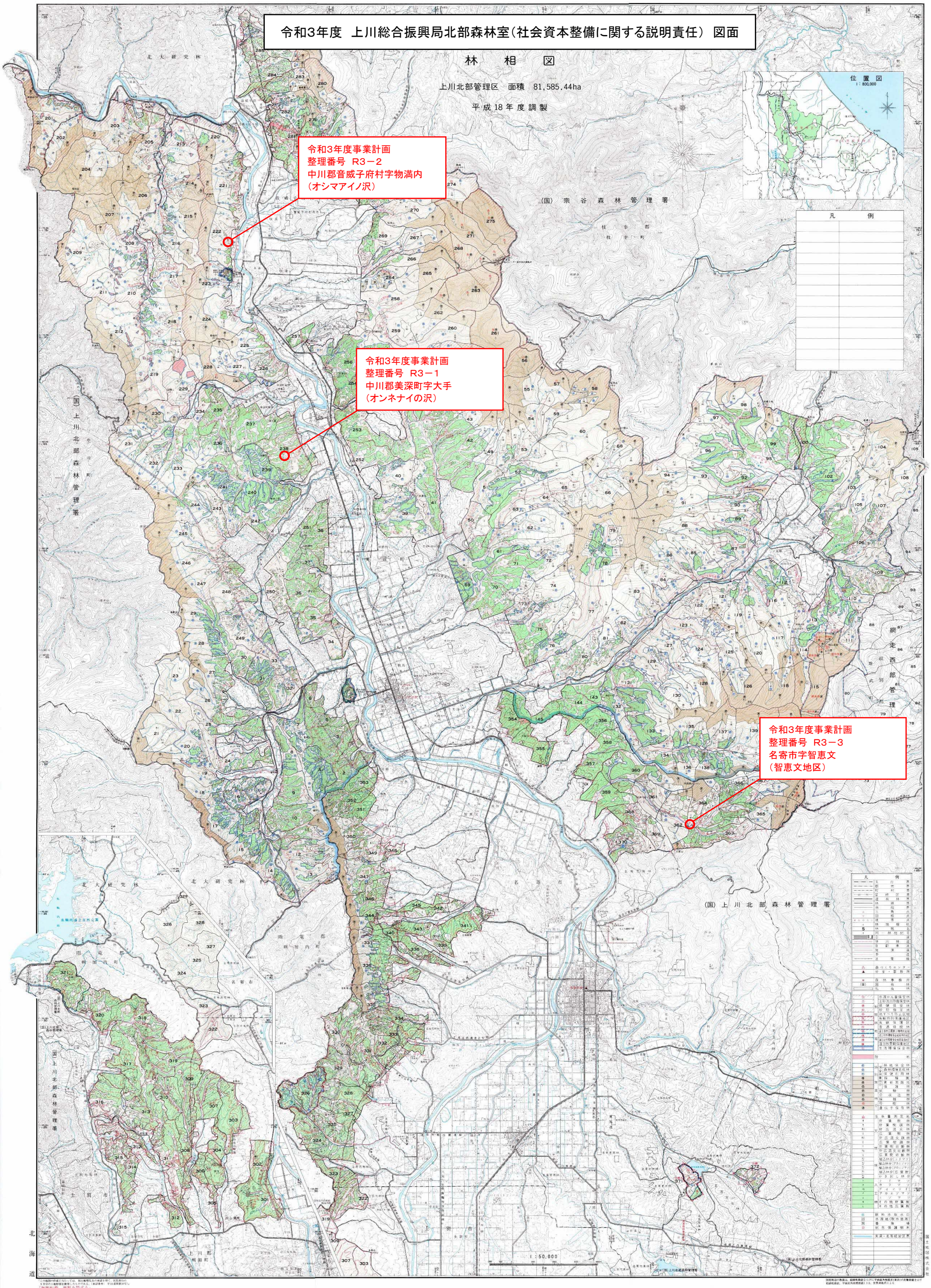令和3年度　上川総合振興局北部森林室（社会資本整備に関する説明責任）　図面