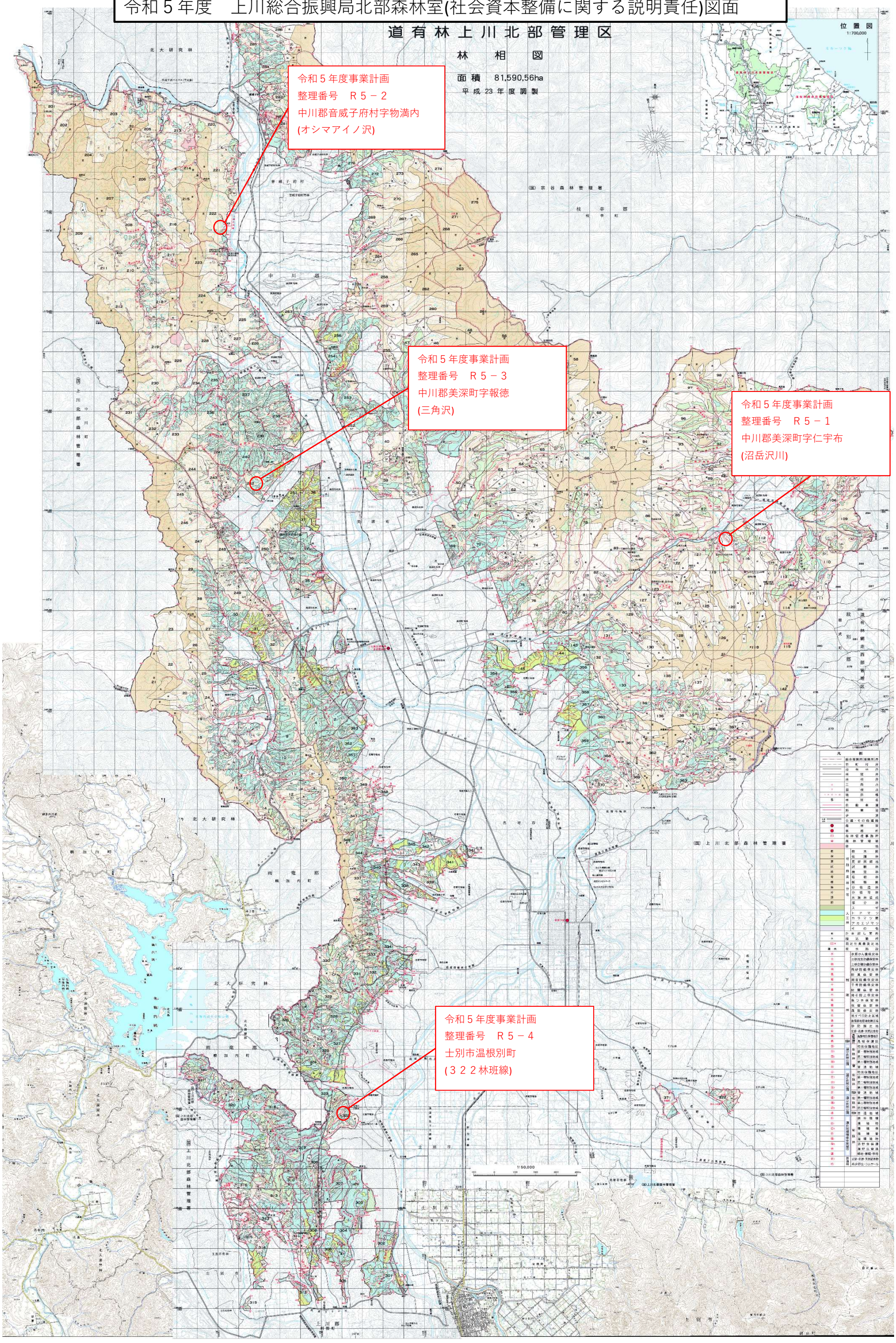令和５年度　上川総合振興局北部森林室(社会資本整備に関する説明責任)図面