

士別市

上川町

33 越路豊原

石川本流

旭川紋別自動車道

凡 例

農地整備	農地整備事業(経営体育成型)(中山間地域型)	
水利施設	水利施設等保全高度化事業(畑地帯総合整備事業(畑地帯総合整備中山間地域型))	
農村整備	農村整備事業(農道・集落道整備事業)	
水利施設(基幹水利保全型)	水利施設等保全高度化事業(水利施設整備事業(基幹水利施設保全型))	
水利施設(基幹水利整備型)	水利施設等保全高度化事業(水利施設整備事業(基幹水利施設整備型))	
農地防災(用排水施設)	農村地域防災減災事業(用排水施設等整備事業)	
農地防災(防災ダム)	農村地域防災減災事業(防災ダム整備事業)	
畑かんモデル	畑地帯かんがい推進モデルほ場設置事業	
中山間	中山間地域農業農村総合整備事業	
草地整備(公共牧場)	草地畜産基盤整備事業(公共牧場整備事業)	

※(表内の事業名) 振興局の事業管理で使用する事業名

1 : 250,000 (1km=4mm)



「測量法に基づく国土地理院長承認(複製)R5JHf3」「本製品を複製する場合には、国土地理院の長の承認を得なければならない。」

道営整備事業実施区域図 (4/4)

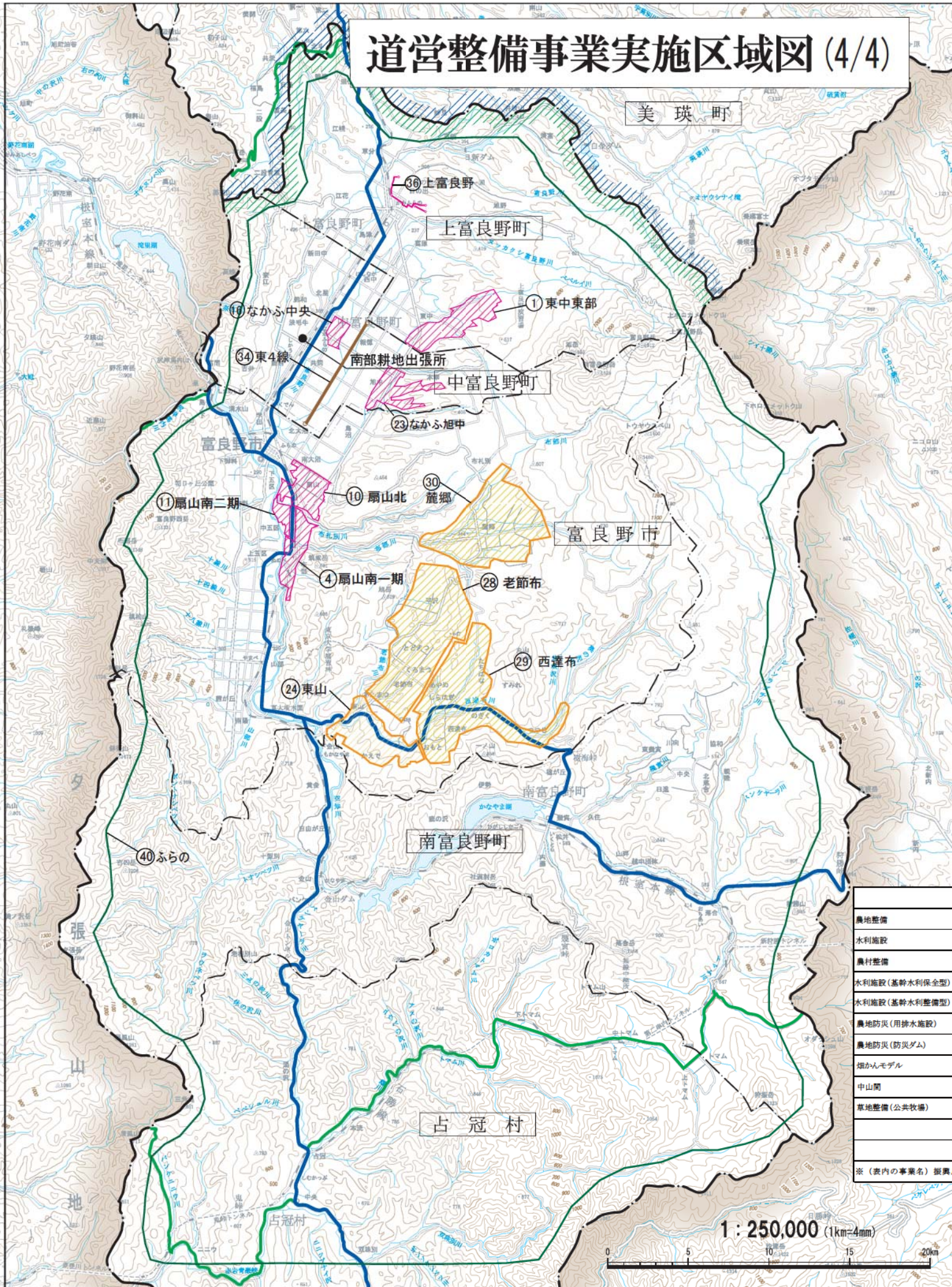

美瑛町

① 東中東部
③⑥ 上富良野
上富良野町

①⑨ なかふ中央
③④ 東4線
南部耕地出張所
中富良野町

⑪ 扇山南二期
⑩ 扇山北
③⑩ 麓郷
富良野市

④ 扇山南一期
②⑧ 老節布
②⑨ 西達布
②④ 東山
南富良野町

南富良野町

占冠村

占冠村

農地整備
水利施設
農村整備
水利施設(基幹水利保全型)
水利施設(基幹水利整備型)
農地防災(用排水施設)
農地防災(防災ダム)
畑かんモデル
中山間
草地整備(公共牧場)
※(表内の事業名) 振興

1:250,000 (1km=4mm)



上川総合振興局管内図

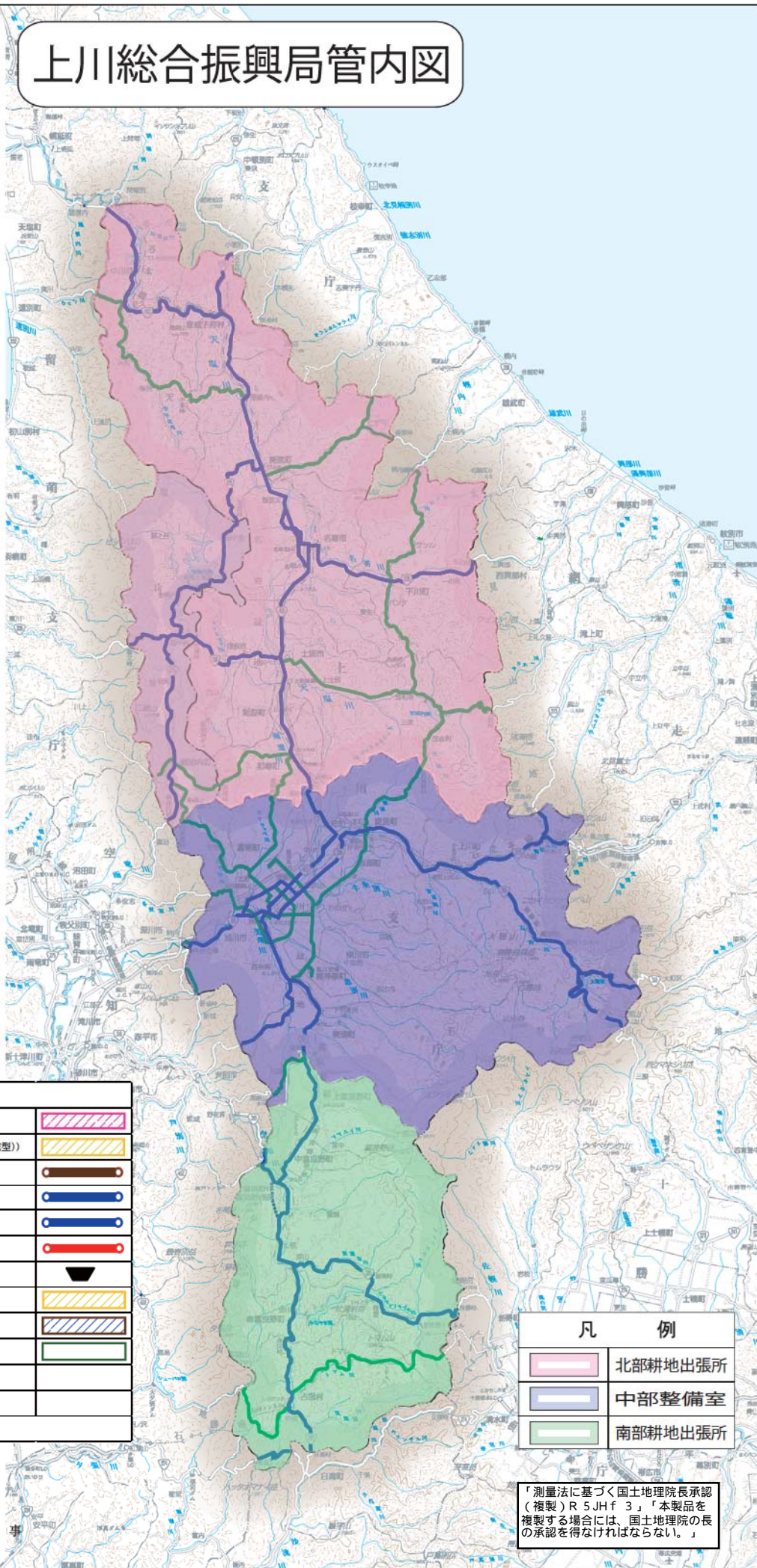

凡 例	
農地整備事業(経営体育成型)(中山間地域型)	
水利施設等保全高度化事業(畑地帯総合整備事業(畑地帯総合整備中山間地域型))	
農村整備事業(農道・農道整備事業)	
水利施設等保全高度化事業(水利施設整備事業(基幹水利施設保全体型))	
水利施設等保全高度化事業(水利施設整備事業(基幹水利施設整備型))	
農村地域防災減災事業(用排水施設等整備事業)	
農村地域防災減災事業(防災ダム整備事業)	
畑地帯かんがい推進モデルほ場設置事業	
中山間地域農業農村総合整備事業	
草地畜産基盤整備事業(公共牧場整備事業)	

振興局の事業管理で使用する事業名

凡 例	
	北部耕地出張所
	中部整備室
	南部耕地出張所

「測量法に基づく国土地理院長承認(複製)R5JHf3」「本製品を複製する場合には、国土地理院の長の承認を得なければならない。」

令和5年度(2023年度) 道営農業農村整備事業の概要

単位:ha、千円

No	地区名	市町村名	受益面積	受益戸数	総事業費	主要工事	工期		R4年度 まで事業費	R5年度 事業費	R6年度 以降事業費	
							着	完				
農地整備事業(経営体育成型)												
1	東中東部	上富良野町	297	32	6,273,000	区画整理 農業用排水	255.2ha 24,175m	27	6	4,889,379	738,000	645,621
2	兵村北	旭川市	102	29	2,959,000	区画整理 農業用排水	100.1ha 1,272m	27	6	2,668,688	180,000	110,312
3	北成	鷹栖町	190	19	1,578,020	区画整理 暗渠排水 農業用排水	160.6ha 2.2ha 1,286m	27	5	1,423,020	155,000	0
4	扇山南一期	富良野市	171	32	2,279,000	区画整理 農業用排水	105.5ha 11,655m	28	6	1,416,500	442,000	420,500
5	東1	旭川市	95	23	1,485,776	区画整理 農業用排水	91.7ha 321m	28	5	1,369,776	116,000	0
6	中士別第1一期	士別市	105	17	2,852,000	区画整理	105.4ha	27	6	2,416,412	405,000	30,588
7	忠別南	旭川市	99	28	2,029,000	区画整理	95.8ha	29	7	1,307,454	518,000	203,546
8	中士別第1二期	士別市	153	17	4,281,000	区画整理	153.2ha	29	6	3,528,796	712,000	40,204
9	扇山南二期	富良野市	96	32	1,135,000	区画整理 農業用排水	59.3ha 6,320m	29	6	846,900	171,000	117,100
10	扇山北	富良野市	378	46	3,372,000	区画整理 農業用排水	266.9ha 16,443m	29	7	1,570,160	537,000	1,264,840
11	拓進	比布町	162	40	2,326,000	区画整理 農業用排水	148.6ha 1,600m	29	7	1,418,687	498,000	409,313
12	旭正北中央	旭川市	117	17	2,390,000	区画整理	117.3ha	30	8	1,020,984	751,000	618,016
13	中士別第2	士別市	253	25	6,518,000	区画整理	253.2ha	30	8	3,225,454	654,000	2,638,546
14	永山西第1	旭川市	50	15	1,387,000	区画整理	49.5ha	2	8	352,851	165,500	868,649
15	鷹栖南	鷹栖町	147	26	2,624,000	区画整理 農業用排水	135.2ha 1,282m	2	10	528,600	318,000	1,777,400
16	なかふ中央	中富良野町	96	12	889,000	区画整理 農業用排水	89.2ha 2,460m	2	7	285,840	213,000	390,160
17	中士別第3	士別市	97	11	2,864,000	区画整理	97.3ha	3	11	196,200	345,000	2,322,800
	17地区				47,241,796					28,465,701	6,918,500	11,857,595
農地整備事業(中山間地域型)												
18	旭正南第1	旭川市	107	22	3,271,000	区画整理 農業用排水	106.8ha 734m	4	12	69,900	110,000	3,091,100
19	忠栄	東神楽町	111	16	3,167,000	区画整理	110.8ha	4	12	93,100	130,000	2,943,900
20	朗根内南	美瑛町	136	12	2,509,000	区画整理	135.8ha	4	12	84,400	124,000	2,300,600
21	鷹栖南日の出	鷹栖町	99	22	2,400,000	区画整理 農業用排水	90.7ha 1,222m	5	13	0	90,000	2,310,000
22	美瑛旭第1	美瑛町	95	20	2,300,000	区画整理 農業用排水	94.8ha 717m	5	13	0	100,000	2,200,000
23	なかふ旭中	中富良野町	150	26	3,200,000	区画整理	150.3ha	5	13	0	70,000	3,130,000
	6地区				16,847,000					247,400	624,000	15,975,600
水利施設等保全高度化事業(畑地帯総合整備事業(畑地帯総合整備中山間地域型))												
24	東山	富良野市	324	39	1,123,000	区画整理 農業用排水 暗渠排水 畑地かんがい	130.7ha 3,029m 9.8ha 215.0ha	30	6	679,600	157,000	286,400
25	ちえぶん	名寄市	481	42	1,734,000	区画整理 農業用排水	395.4ha 2,339m	30	7	933,750	239,300	560,950
26	幌加内北部	幌加内町	514	19	2,265,000	区画整理 暗渠排水	422.5ha 91.8ha	1	9	665,447	211,000	1,388,553
27	東川東部高原	東川町	158	4	1,298,000	区画整理 農業用排水	157.6ha 168m	1	7	595,360	227,000	475,640
28	老節布	富良野市	548	47	1,285,000	区画整理 農業用排水 畑地かんがい	225.8ha 1,000m 460.5ha	2	8	375,600	143,000	766,400
29	西達布	富良野市	296	40	1,303,000	農業用排水 畑かん 区画整理	189.0ha 172.3ha	4	10	52,000	81,000	1,170,000
30	麓郷	富良野市	729	51	1,800,000	農業用排水 畑かん 区画整理	688.7ha 176.7ha	5	12	0	70,000	1,730,000
	7地区				10,808,000					3,301,757	1,128,300	6,377,943

No	地区名	市町村名	受益面積	受益戸数	総事業費	主要工事	工期		R4年度 まで事業費	R5年度 事業費	R6年度 以降事業費
							着	完			
水利施設等保全高度化事業(水利施設整備事業(基幹水利施設保全型))											
31	上幹線	旭川市・東川町	916	279	880,000	用水路 3,777m	28	5	810,000	70,000	0
	1地区				880,000				810,000	70,000	0
水利施設等保全高度化事業(水利施設整備事業(基幹水利施設整備型))											
32	伊香牛導水路	当麻町	250	37	940,000	用水路 揚水機場 3,159m 1基	1	6	707,000	138,000	95,000
	1地区				940,000				707,000	138,000	95,000
農村整備事業(農道・集落道整備事業)											
33	越路豊原	上川町	333	3	1,612,900	農道 4,343m	27	6	1,250,920	78,800	283,180
34	東4線	中富良野町	2,746	203	744,560	農道修繕 安全対策 3,300m 2,200m	3	8	84,860	109,100	550,600
	2地区				2,357,460				1,335,780	187,900	833,780
畑地かんがい推進モデルほ場設置事業											
35	美瑛	美瑛町	41	4	240,000	農業用排水 (畑地かんがい) 40.8ha	2	7	67,900	57,000	115,100
	1地区				240,000				67,900	57,000	115,100
農村地域防災減災事業(用排水施設等整備事業)											
36	上富良野	上富良野町	295	26	1,526,000	排水路 4,124m	28	6	1,018,455	125,000	382,545
	1地区				1,526,000				1,018,455	125,000	382,545
農村地域防災減災事業(防災ダム整備事業)											
37	開明	当麻町	752	101	440,000	ダム補修工 1式	31	5	375,000	65,000	0
	1地区				440,000				375,000	65,000	0
中山間地域農業農村総合整備事業											
38	北なかがわ	中川町	100	10	1,074,000	農業用排水路 1,262m ほ場整備 65.1ha 営農飲雑用水施設 10,279m	28	6	942,501	95,000	36,499
	1地区				1,074,000				942,501	95,000	36,499
草地畜産基盤整備事業(公共牧場整備事業)											
39	下川サナル	下川町	500	1	990,500	草地整備改良 256.9ha 道路整備 554m 隔障物整備 3,579m 草地造成改良 10.4ha 雑用水施設整備 7,069m 放牧馴致施設整備 1箇所	30	5	829,500	161,000	0
40	ふらの	富良野市・上富良野町・中富良野町・南富良野町・占冠村	810	24	3,570,000	草地整備改良 803.2ha 草地造成改良 6.3ha 施設用地造成整備 1箇所 家畜保護施設整備 6棟 飼料調整貯蔵施設整備 3基 家畜排せつ物処理施設整備 2基 衛生管理施設整備 1箇所 牧場用機械施設整備 13台	1	5	2,900,000	670,000	0
	2地区				4,560,500				3,729,500	831,000	0
北部計											
	8地区				22,578,500				12,738,060	2,822,300	7,018,140
中部計											
	17地区				35,156,696				13,700,740	3,769,300	17,686,656
南部計											
	13地区				28,499,560				14,119,294	3,526,100	10,854,166
整備計											
	2地区				680,000				442,900	122,000	115,100
道営総計											
	40地区				86,914,756				41,000,994	10,239,700	35,674,062

関係機関連絡先

耕地出張所

耕地出張所等名	電話番号	住所
南部耕地出張所	0167-44-2221	中富良野町丘町7番11号
整備課上川中部整備室	0166-46-1104	旭川市永山6条19丁目1番1号
北部耕地出張所	0165-23-5191	士別市東山町3294番49

農業試験場

農業試験場名	電話番号	住所
上川農業試験場	0166-85-2200	比布町南1線5号

市町村

市町村名	電話番号	住所
旭川市	0166-26-1111	旭川市6条通9丁目46番地
士別市	0165-23-3121	士別市東6条4丁目1番地
名寄市	01654-3-2111	名寄市大通南1丁目1番地
富良野市	0167-39-2300	富良野市弥生町1番1号
鷹栖町	0166-87-2111	鷹栖町南1条3丁目5番1号
東神楽町	0166-83-2111	東神楽町南1条西1丁目3番2号
当麻町	0166-84-2111	当麻町3条東2丁目11番1号
比布町	0166-85-2111	比布町北町1丁目2番1号
愛別町	01658-6-5111	愛別町字本町179番地
上川町	01658-2-1211	上川町南町180番地
東川町	0166-82-2111	東川町東町1丁目16番1号
美瑛町	0166-92-1111	美瑛町本町4丁目6番1号
幌加内町	0165-35-2121	幌加内町字幌加内4699番地
上富良野町	0167-45-6400	上富良野町大町2丁目2番11号
中富良野町	0167-44-2122	中富良野町本町9番1号
南富良野町	0167-52-2112	南富良野町字幾寅867番地
占冠村	0167-56-2121	占冠村字中央
和寒町	0165-32-2421	和寒町字西町120番地
剣淵町	0165-34-2121	剣淵町仲町37番1号
下川町	01655-4-2511	下川町幸町63番地
美深町	01656-2-1611	美深町字西町18番地
音威子府村	01656-5-3311	音威子府村字音威子府444番地の1
中川町	01656-7-2811	中川町字中川337番地

土地改良区

土地改良区名	電話番号	住所
東和土地改良区	0166-32-2241	旭川市東旭川町旭正312番地の13
永山土地改良区	0166-48-2352	旭川市永山2条19丁目3番11号(JAあさひかわ永山基幹支所2F)
大雪土地改良区	0166-57-2919	旭川市東鷹栖4条5丁目639番地の130
旭川土地改良区	0166-75-5511	旭川市西神楽1線18号390番地の2
空知川上流土地改良区	0167-42-2529	富良野市字山部東町8番3号
当麻土地改良区	0166-84-2231	当麻町4条東3丁目4番63号
美瑛土地改良区	0166-92-0110	美瑛町寿町1丁目3番
下川土地改良区	01655-6-7088	下川町上名寄1181-1
富良野土地改良区	0167-44-2131	中富良野町丘町7番18号
美深土地改良区	01656-2-1351	美深町字西1条北1丁目14 美深町役場分庁舎内
てしおがわ土地改良区	0165-29-7177	士別市東山町3440番地29
しろがね土地改良区	0166-92-3400	美瑛町本町4丁目3番24号
幌加内土地改良区	0165-35-2226	幌加内町字幌加内4699番地3
大雪土地改良区連合	0166-84-2231	当麻町4条東3丁目4番63号 当麻土地改良区内
美瑛川地区土地改良区連合	0166-75-5511	旭川市西神楽1線18号390番地の2 旭川土地改良区内

上川総合振興局産業振興部

〒079-8610 旭川市永山6条19丁目

TEL 0166-46-5967

URL <http://www.kamikawa.pref.hokkaido.lg.jp/ss/index.htm>

